ZŁĄCZE KONTROLNE BEDNARKA-BEDNARKA

CONTROL CONNECTOR FOR FLAT CONDUCTORS

	Stal ocynkowana galwanicznie *Zinc galvanised*	**Stal ocynkowana ogniowo** *Hot-dip galvanised*	**Stal nierdzewna*** *Stainless steel**	**Miedź** *Copper*	**Śruby** *Bolts*	**Liczba elementów** *Number of items*	**A**	**B**	**C**
Nr Kat. *No. Cat.* Typ *Type*	**L20911** ZBB.52.OC	**L20912** ZBB.52.OG	**L20913** ZBB.52.NI	**L20914** ZBB.52.CU	4 x M8 x 20	2	80	52	2,5
	L20951 ZBB.42.OC	**L20952** ZBB.42.OG	**L20953** ZBB.42.NI	**L20954** ZBB.42.CU	4 x M8 x 20	2	70	42	2,5
	L20921 ZBB.32.OC	**L20922** ZBB.32.OG	**L20923** ZBB.32.NI	**L20924** ZBB.32.CU	4 x M8 x 20	2	60	32	2,5
	L20931 ZBB.53.OC	**L20932** ZBB.53.OG	**L20933** ZBB.53.NI	**L20934** ZBB.53.CU	4 x M8 x 30	3	80	52	2,5
	L20961 ZBB.43.OC	**L20962** ZBB.43.OG	**L20963** ZBB.43.NI	**L20964** ZBB.43.CU	4 x M8 x 30	3	70	42	2,5
	L20941 ZBB.33.OC	**L20942** ZBB.33.OG	**L20943** ZBB.33.NI	**L20944** ZBB.33.CU	4 x M8 x 30	3	60	32	2,5

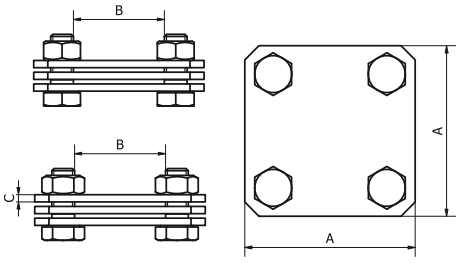

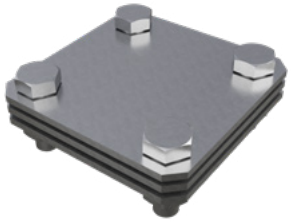

Przeznaczone do połączenia dwóch bednarek. Produkt występuje w dwóch wariantach: dwuelementowym i trzyelementowym – gdzie bednarki rozdziela płaska blaszka. Występuje również w trzech rozmiarach: dla bednarek o szerokości do 30 mm, do 40 mm i do 50 mm.
*Elementy wykonywane ze stali nierdzewnej mają grubość 2 mm.

It is used to connect two flat conductors. The product is available in two variants, as two-part or three-part, with a flat plate separating the conductors in the latter. It is available in three dimensions: for flat conductors up to 30 mm, 40 mm, and 50 mm wide.
**Elements made of stainless steel are 2 mm thick.*

ZŁĄCZE KRZYŻOWE PRĘT-BEDNARKA

ROD-FLAT WIRE CROSS CONNECTOR

	Stal ocynkowana ogniowo *Hot-dip galvanised*	**A**	**B**	**C**	**Ø**
Nr Kat. *No. Cat.* Typ *Type*	**L21212** ZPB.40.OG	55	43	4	Max 20

Przeznaczone do połączeń bednarki o szerokości do 40 mm, pręta odgromowego do średnicy Ø20 oraz drutu odgromowego Ø10.

It is used to connect flat conductor up to 40 mm wide, grounding rod up to Ø20, and grounding wire up to Ø10.

