ZŁĄCZE UNIWERSALNE JEDNOŚRUBOWE

SINGLE-BOLT UNIVERSAL WIRE CONNECTOR

	Stal ocynkowana galwanicznie *Zinc galvanised*	Stal ocynkowana ogniowo *Hot-dip galvanised*	Stal nierdzewna* *Stainless steel**	Miedź *Copper*	Śruby *Bolts*	A	B	C
Nr Kat. *No. Cat.* Typ *Type*	**L20411** ZKU.01.OC	**L20412** ZKU.01.OG	**L20413** ZKU.01.NI	**L20414** ZKU.01.CU	M10 x 30	45	45	2,5

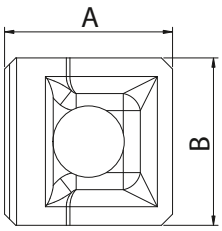

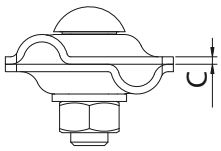

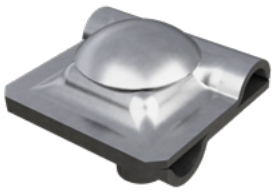

Bardzo uniwersalne złącze. Przeznaczone do wykonywania połączeń krzyżowych, równoległych, połączeń w układzie T, do elementów metalowych jak np. opierzenia attyki lub inne cienkie kołnierze blaszane itp. Można go używać do drutu Ø8 i Ø10.
*Elementy wykonywane ze stali nierdzewnej mają grubość 2 mm.

It is a very versatile connector. It is used for making cross, parallel, and T connections, for metal elements, e.g., roof flashings or thin flanges, etc. It can be used for Ø8 and Ø10 wires.
**Elements made of stainless steel are 2 mm thick.*

PRZYKŁAD ZASTOSOWANIA

EXAMPLE OF USAGE

