ZŁĄCZE KRZYŻOWE – 4-ŚRUBOWE

FOUR-BOLT CROSS CONNECTOR

	Stal ocynkowana galwanicznie *Zinc galvanised*	Stal ocynkowana ogniowo *Hot-dip galvanised*	Stal nierdzewna* *Stainless steel**	Miedź *Copper*	Śruby *Bolts*	Liczba elementów *Number of items*	A	B	C
Nr Kat. *No. Cat.* Typ *Type*	**L20111** ZKR.32.OC	**L20112** ZKR.32.OG	**L20113** ZKR.32.NI	**L20114** ZKR.32.CU	4 x M8 x 20	2	60	32	2,5
	L20121 ZKR.33.OC	**L20122** ZKR.33.OG	**L20123** ZKR.33.NI	**L20124** ZKR.33.CU	4 x M8 x 30	3	60	32	2,5
	L20131 ZKR.42.OC	**L20132** ZKR.42.OG	**L20133** ZKR.42.NI	**L20134** ZKR.42.CU	4 x M8 x 20	2	70	42	2,5
	L20141 ZKR.43.OC	**L20142** ZKR.43.OG	**L20143** ZKR.43.NI	**L20144** ZKR.43.CU	4 x M8 x 30	3	70	42	2,5

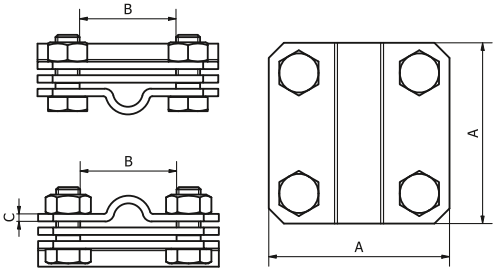

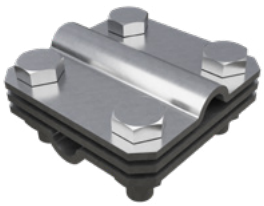

Przeznaczone do połączenia drutu odgromowego Ø8 – Ø10 w krzyżowym i równoległym układzie połączeń. Produkt występuje w dwóch wariantach: dwuelementowym i trzyelementowym – gdzie druty rozdziela płaska blaszka.
*Elementy wykonywane ze stali nierdzewnej mają grubość 2 mm.

It is used for cross and parallel connecting Ø8 and Ø10 grounding wires. The product is available in two variants, as two-part or three-part, with a flat plate separating the wires in the latter.
**Elements made of stainless steel are 2 mm thick.*

ZŁĄCZE KONTROLNE DRUT-BEDNARKA

FLAT CONDUCTOR-WIRE CONTROL CONNECTOR

	Stal ocynkowana galwanicznie *Zinc galvanised*	Stal ocynkowana ogniowo *Hot-dip galvanised*	Stal nierdzewna* *Stainless steel**	Miedź *Copper*	Śruby *Bolts*	Liczba elementów *Number of items*	A	B	C
Nr Kat. *No. Cat.* Typ *Type*	**L20811** ZDB.52.OC	**L20812** ZDB.52.OG	**L20813** ZDB.52.NI	**L20814** ZDB.52.CU	4 x M8 x 20	2	80	52	2,5
	L20851 ZDB.42.OC	**L20852** ZDB.42.OG	**L20853** ZDB.42.NI	**L20854** ZDB.42.CU	4 x M8 x 20	2	70	42	2,5
	L20821 ZDB.32.OC	**L20822** ZDB.32.OG	**L20823** ZDB.32.NI	**L20824** ZDB.32.CU	4 x M8 x 20	2	60	32	2,5
	L20831 ZDB.53.OC	**L20832** ZDB.53.OG	**L20833** ZDB.53.NI	**L20834** ZDB.53.CU	4 x M8 x 30	3	80	52	2,5
	L20861 ZDB.43.OC	**L20862** ZDB.43.OG	**L20863** ZDB.43.NI	**L20864** ZDB.43.CU	4 x M8 x 30	3	70	42	2,5
	L20841 ZDB.33.OC	**L20842** ZDB.33.OG	**L20843** ZDB.33.NI	**L20844** ZDB.33.CU	4 x M8 x 30	3	60	32	2,5

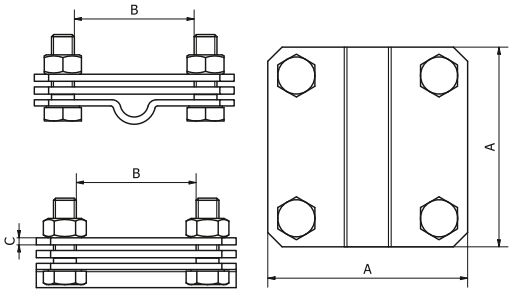

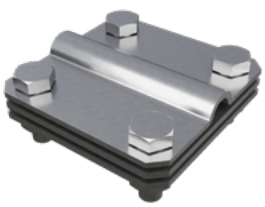

Przeznaczone do połączeń bednarki z drutem odgromowym do Ø10. Produkt występuje w dwóch wariantach: dwuelementowym i trzyelementowym – gdzie bednarkę od drutu rozdziela płaska blaszka. Występuje również w trzech rozmiarach: dla bednarek o szerokości do 30 mm, do 40 mm i do 50 mm.
*Elementy wykonywane ze stali nierdzewnej mają grubość 2 mm.

It is used for connecting flat conductor with the Ø10 earthing wire. The product is available in two variants, as two-part or three-part, with a flat plate separating the conductors in the latter. It is available in three dimensions: for flat conductors up to 30 mm, 40 mm, and 50 mm wide.
**Elements made of stainless steel are 2 mm thick.*